

Ansicht, M=1:50

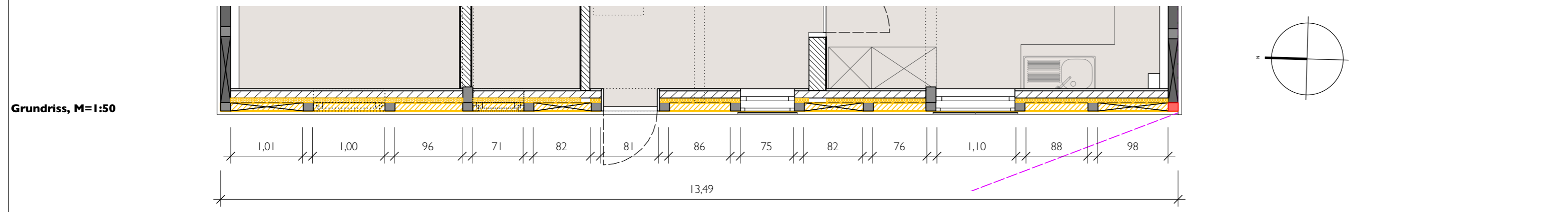

Grundriss, M=1:50

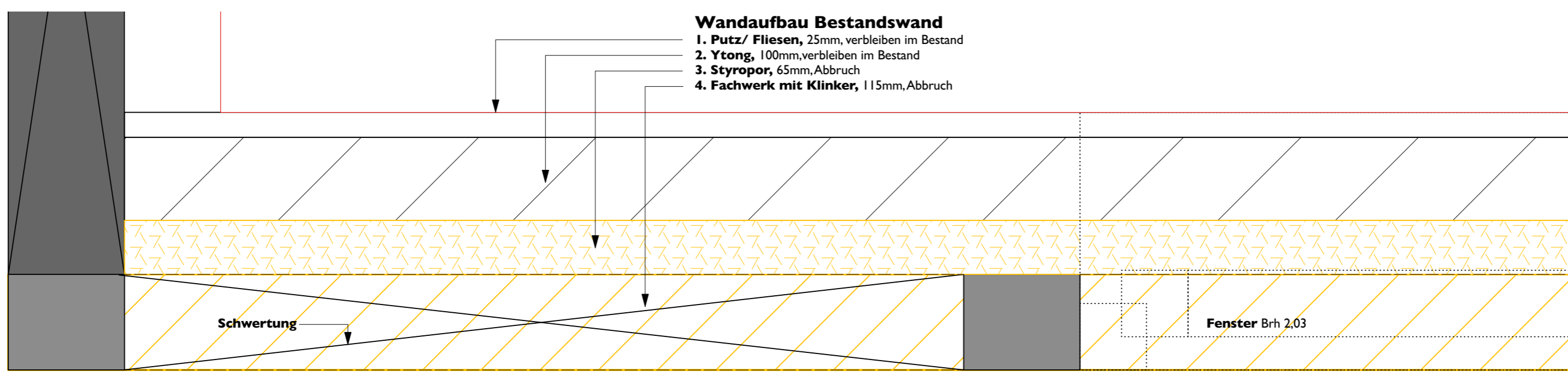

Detail I, M=1:5

Festlegung:
Alle angegebenen Maße sind **Fertigmaße** (identisch mit Bestandsmaßen)

Haftungshinweis:
Alle Maße sind vor Ort auf der Baustelle zu prüfen. Abweichungen und Unstimmigkeiten sind unverzüglich der Bauleitung mitzuteilen.

Index	Änderungen (s. auch Änderungswolken)	gez.	Datum

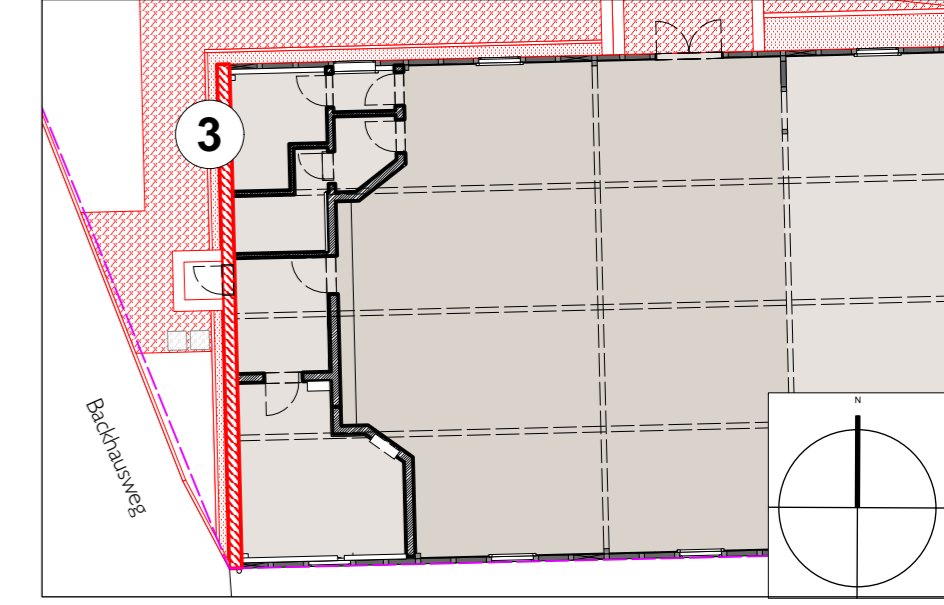

Planverfasser:

Bauherr:

Gemeinde Winnigstedt
über SG Elm-ASSE
Markt 3, 38170 Schöppenstedt

Projekt:

Sanierung DGH Winnigstedt

Roklumer Str. 2
38170 Winnigstedt
Flur 8 Flurstück 72/2

Planschlüssel	202306_A50_Abb	Planinhalt:	Sanierung Fassade West/ Abbruch Grundriss, Ansicht, Det. I
gezeichnet:	BS	Planart:	Ausführung
geprüft:		Blatt-Nr.:	10
Blattgröße:	DIN A 2	Datum:	19.03.2024
		Maßstab:	1:50; 1:5
		Index:	00

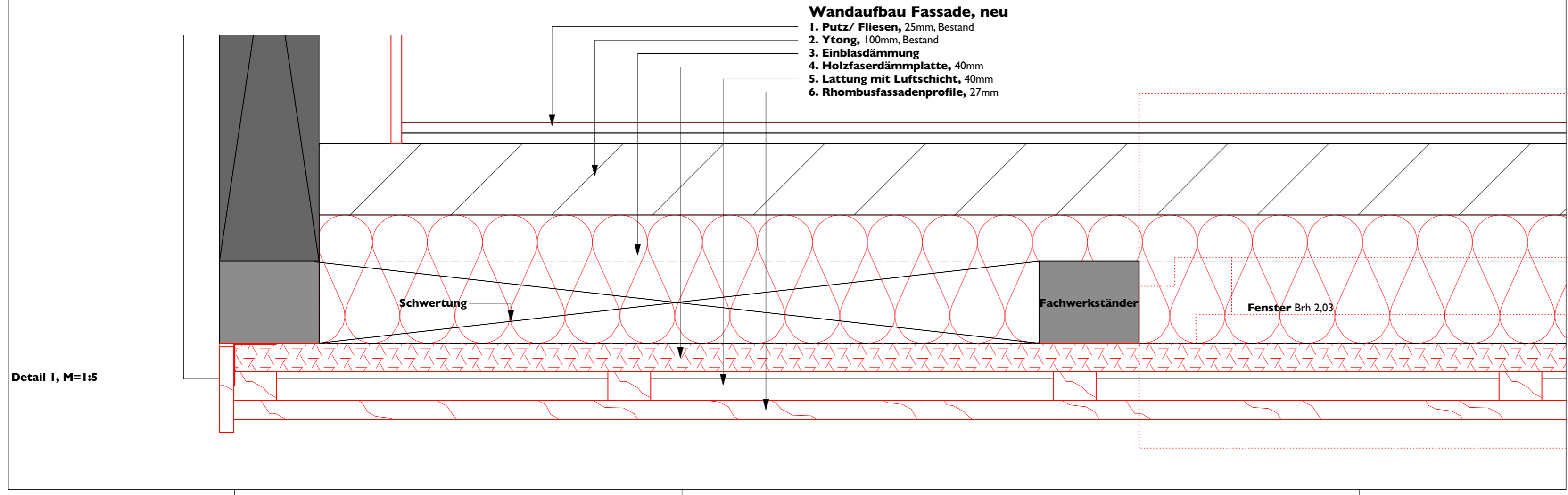
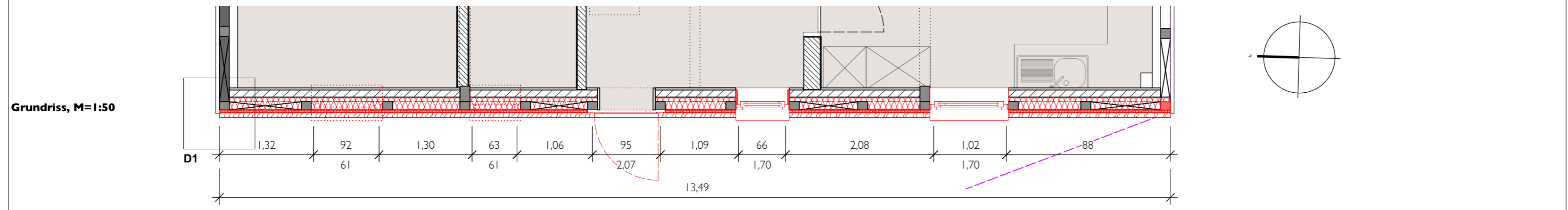
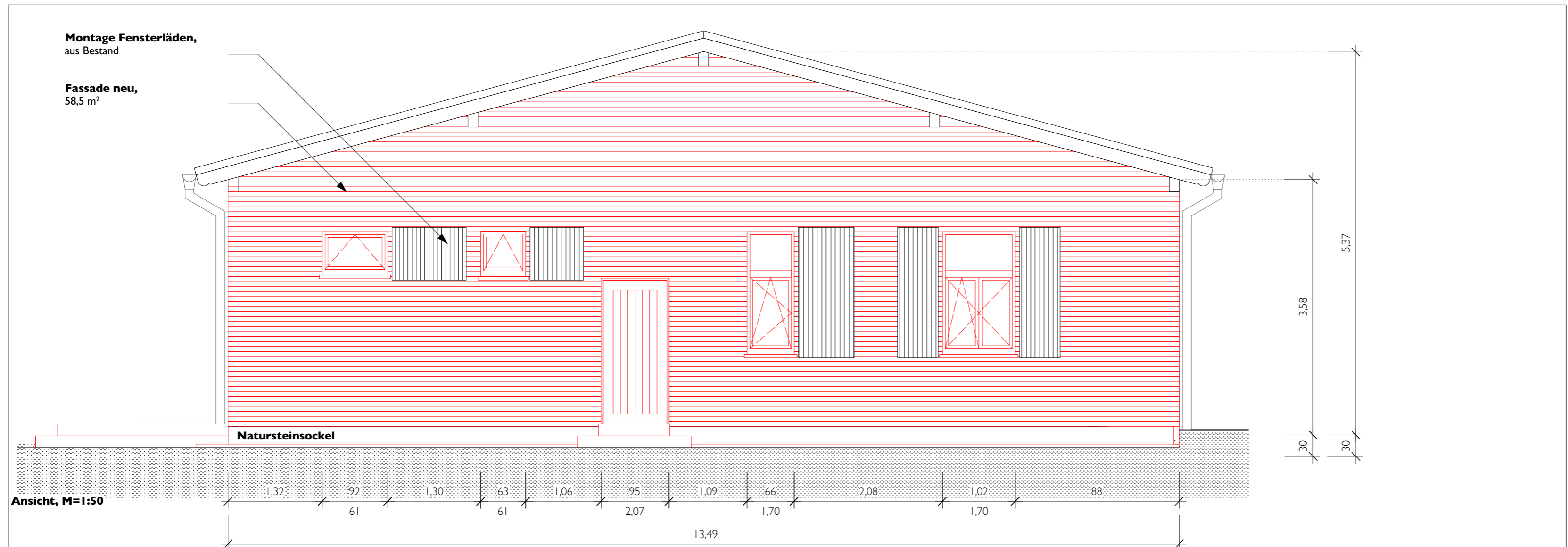

Festlegung:
Alle angegebenen Maße sind **Fertigmaße** (identisch mit Bestandsmaßen)

Haftungshinweis:
Alle Maße sind vor Ort auf der Baustelle zu prüfen. Abweichungen und Unstimmigkeiten sind unverzüglich der Bauleitung mitzuteilen.

Index	Änderungen (s. auch Änderungswolken)	gez.	Datum

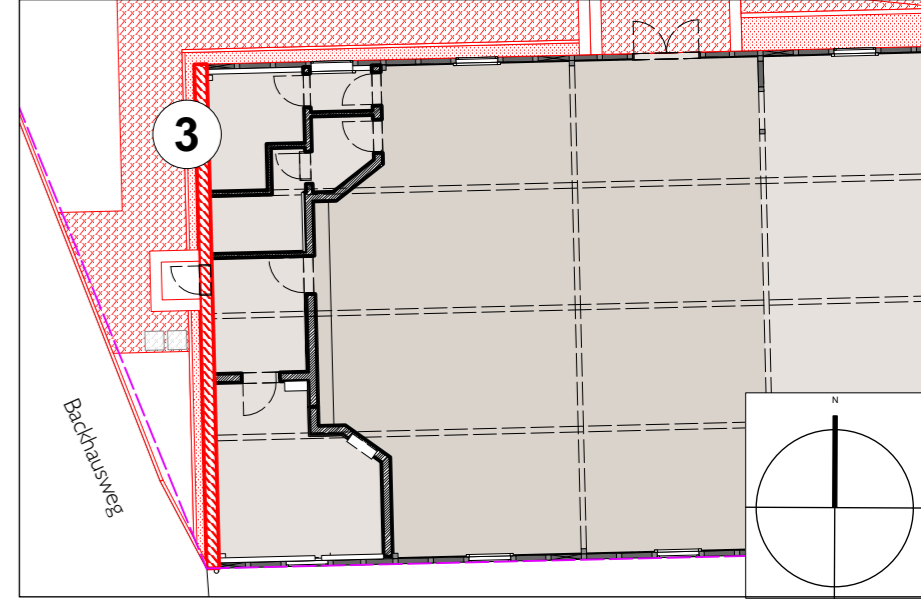

Planverfasser:

Bauherr:

Gemeinde Winnigstedt
über SG Elm-ASSE
Markt 3, 38170 Schöppenstedt

Projekt:

Sanierung DGH Winnigstedt

Roklumer Str. 2
38170 Winnigstedt
Flur 8 Flurstück 72/2

Planschlüssel	202306_A50_San	Planinhalt:	Sanierung Fassade West, Fassade neu Ansicht, Grundriss, Detail I	
gezeichnet:	BS	Planart:	Ausführung	
geprüft:		Blatt-Nr.:	11	Maßstab: 1:50; 1:5
Blattgröße: DIN A 2		Datum:	19.03.2024	Index: 00

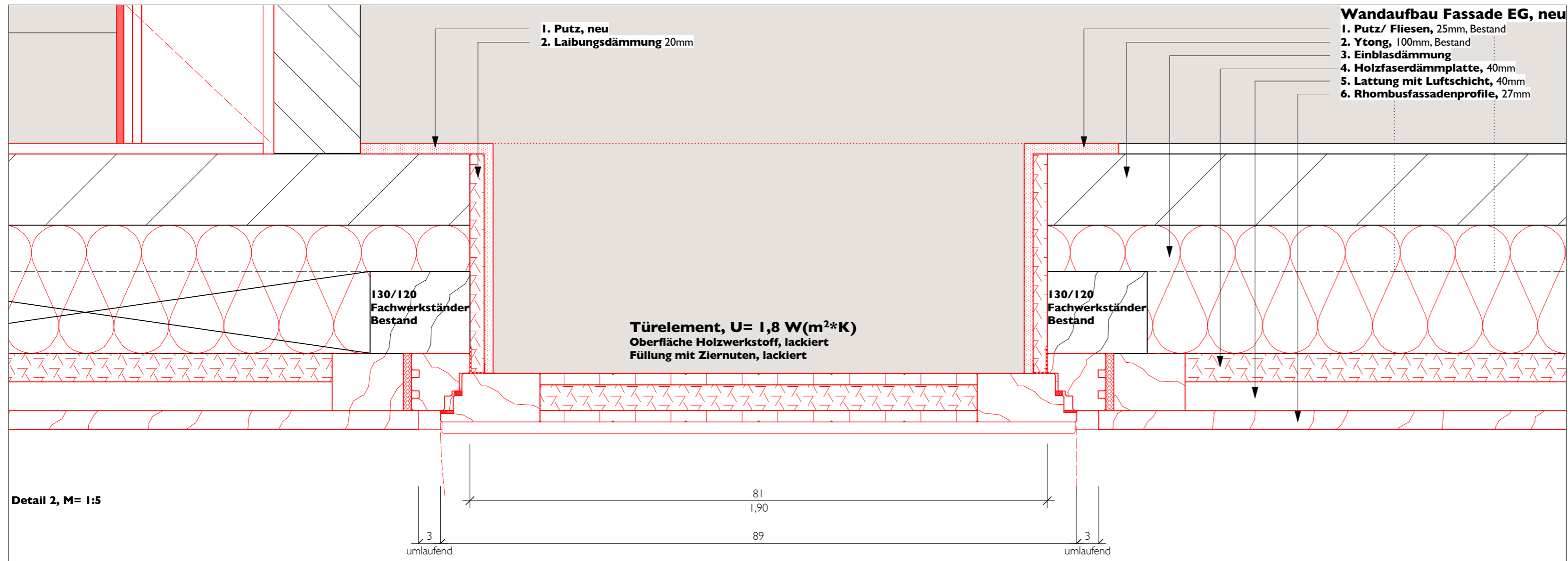

Festlegung:
Alle angegebenen Maße sind **Fertigmaße** (identisch mit Bestandsmaßen)

Haftungshinweis:
Alle Maße sind vor Ort auf der Baustelle zu prüfen. Abweichungen und Unstimmigkeiten sind unverzüglich der Bauleitung mitzuteilen.

Index	Änderungen (s. auch Änderungswolken)	gez.	Datum

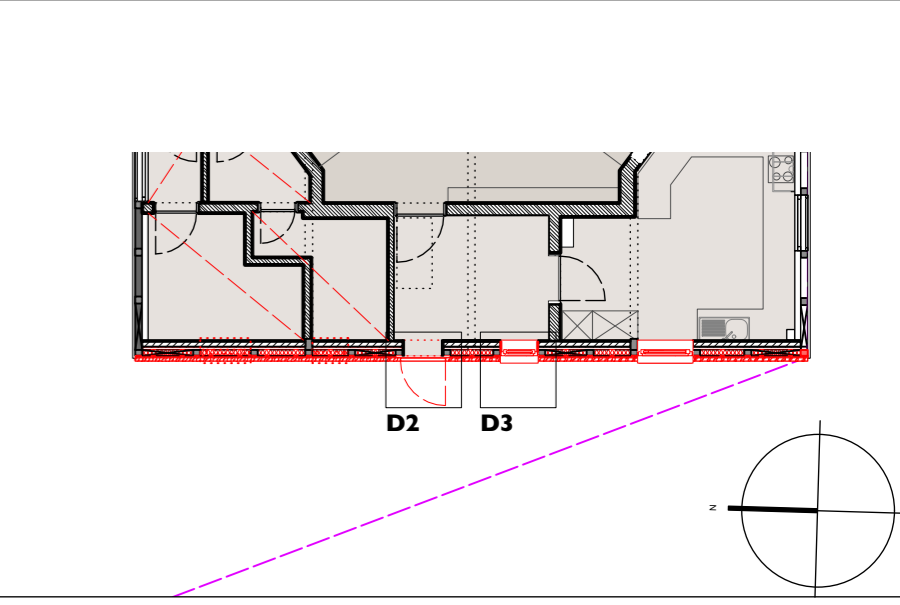
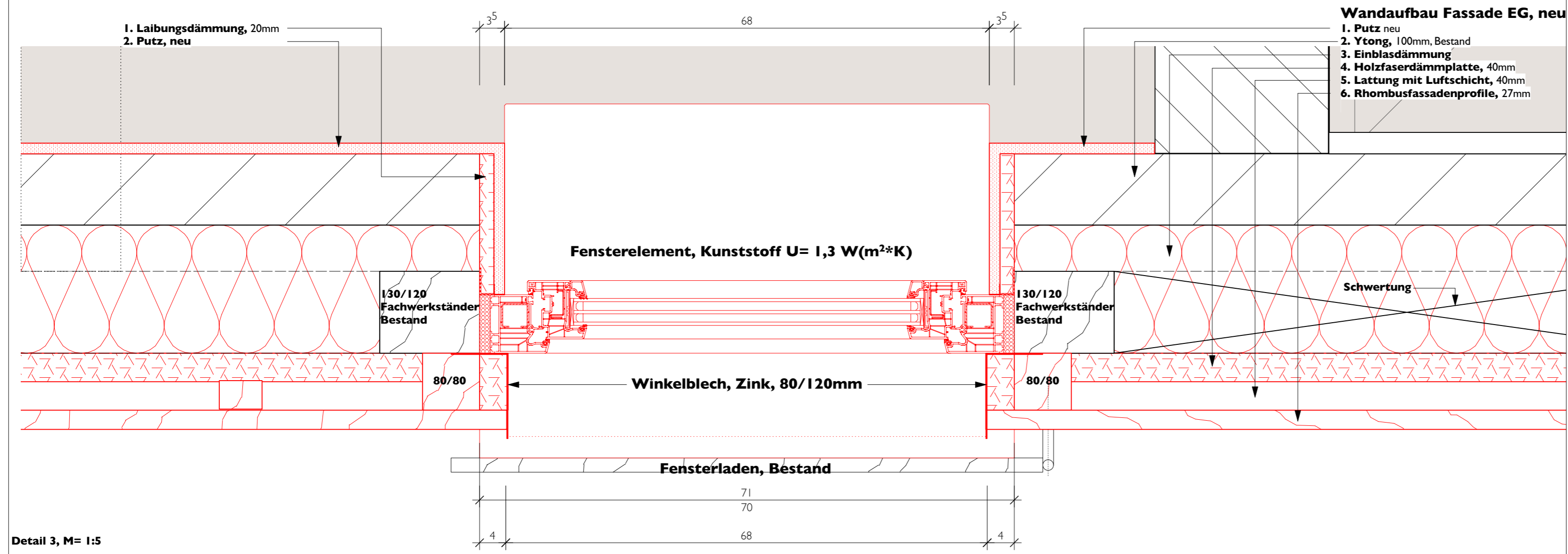

Planverfasser:

Bauherr:
Gemeinde Winnigstedt
über SG Elm-ASSE
Markt 3, 38170 Schöppenstedt

Projekt:
Sanierung DGH Winnigstedt
Roklumer Str. 2
38170 Winnigstedt
Flur 8 Flurstück 72/2

Planschlüssel	202306_A50_San	Planinhalt:	Sanierung Fassade West, Fassade neu	
gezeichnet:	BS	Planart:	Ausführung	
geprüft:		Blatt-Nr.:	12	Maßstab: 1:5
Blattgröße:	DIN A 2	Datum:	19.03.2024	Index: 00

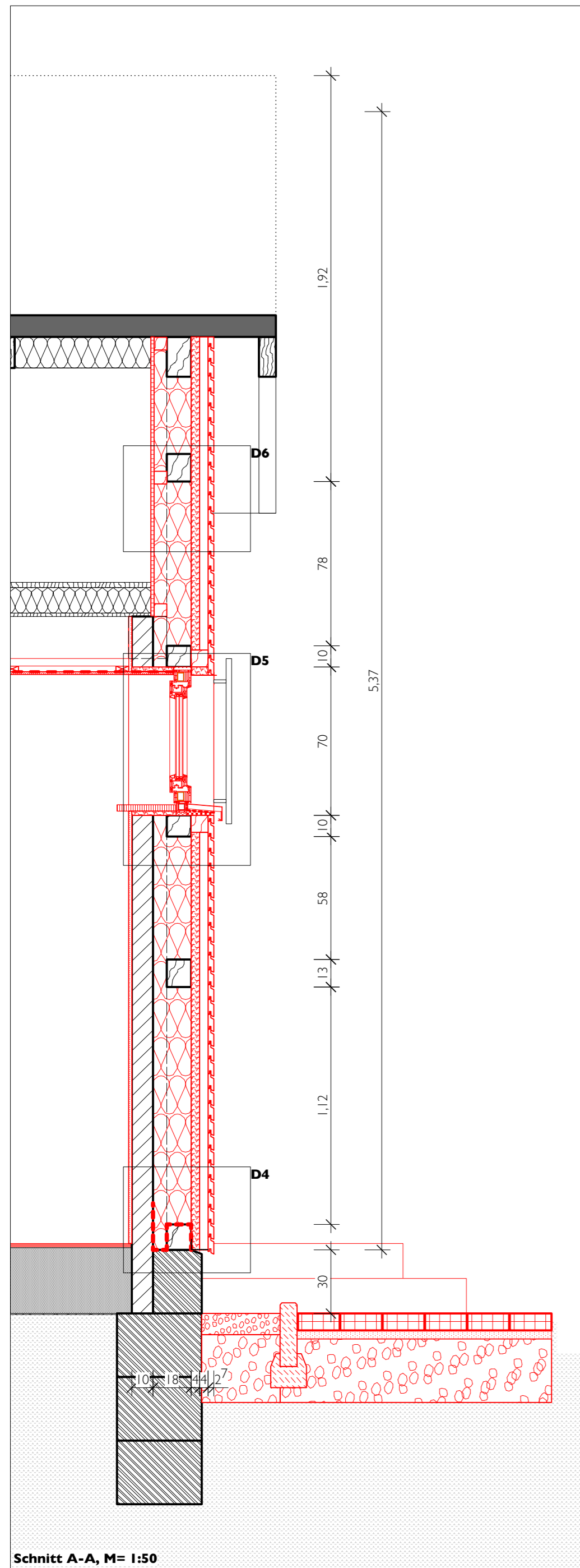

Schnitt A-A, M= 1:50

Wandaufbau Fassade OG, neu

- 1. OSB, 15mm
- 2. Riegel, 120mm
- 3. Unterkonstruktion, 60mm
- 4. Einblasdämmung
- 5. Holzfaserdämmplatte, 40mm
- 6. Lattung mit Luftschicht, 40mm
- 7. Rhombusfassadenprofile, 27mm

Detail 6, M= 1:5

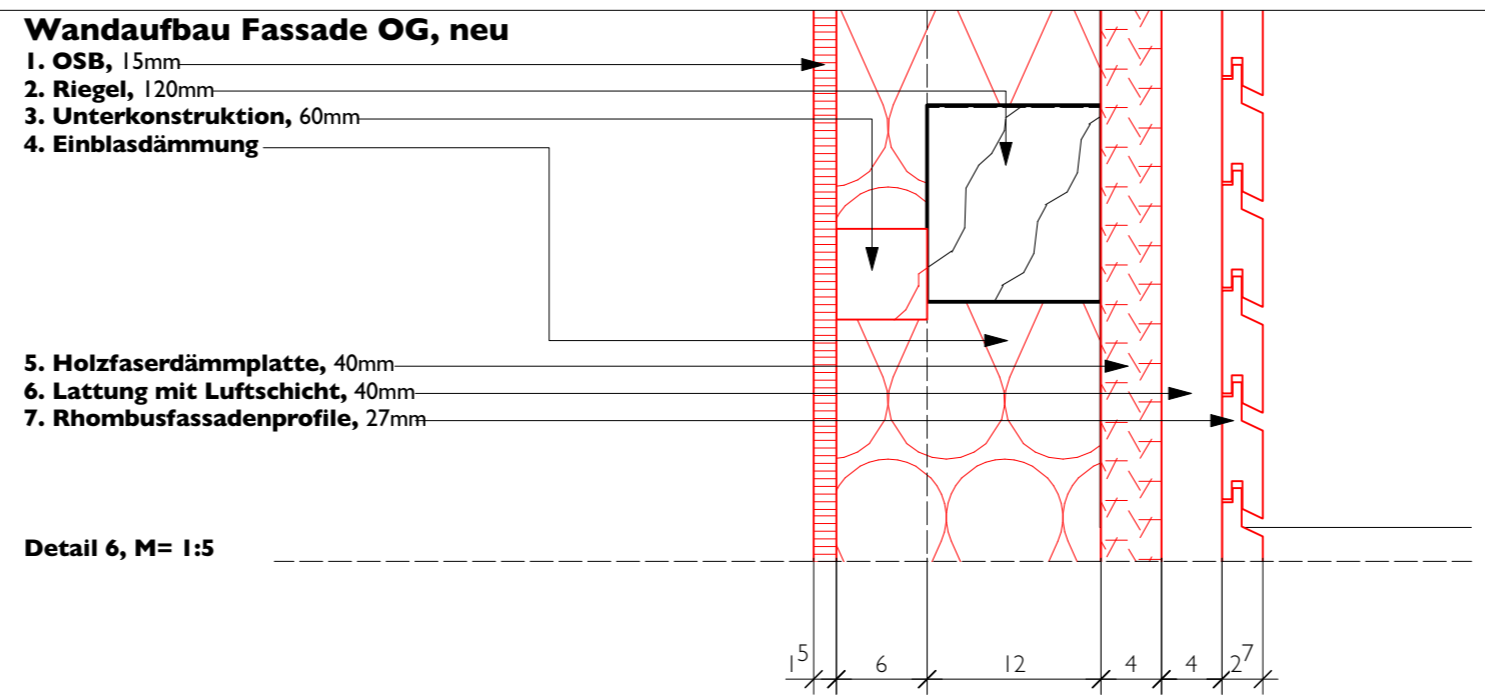

Deckenbalken, Bestand h=200

abgehängte Decke

Detail 5, M= 1:5

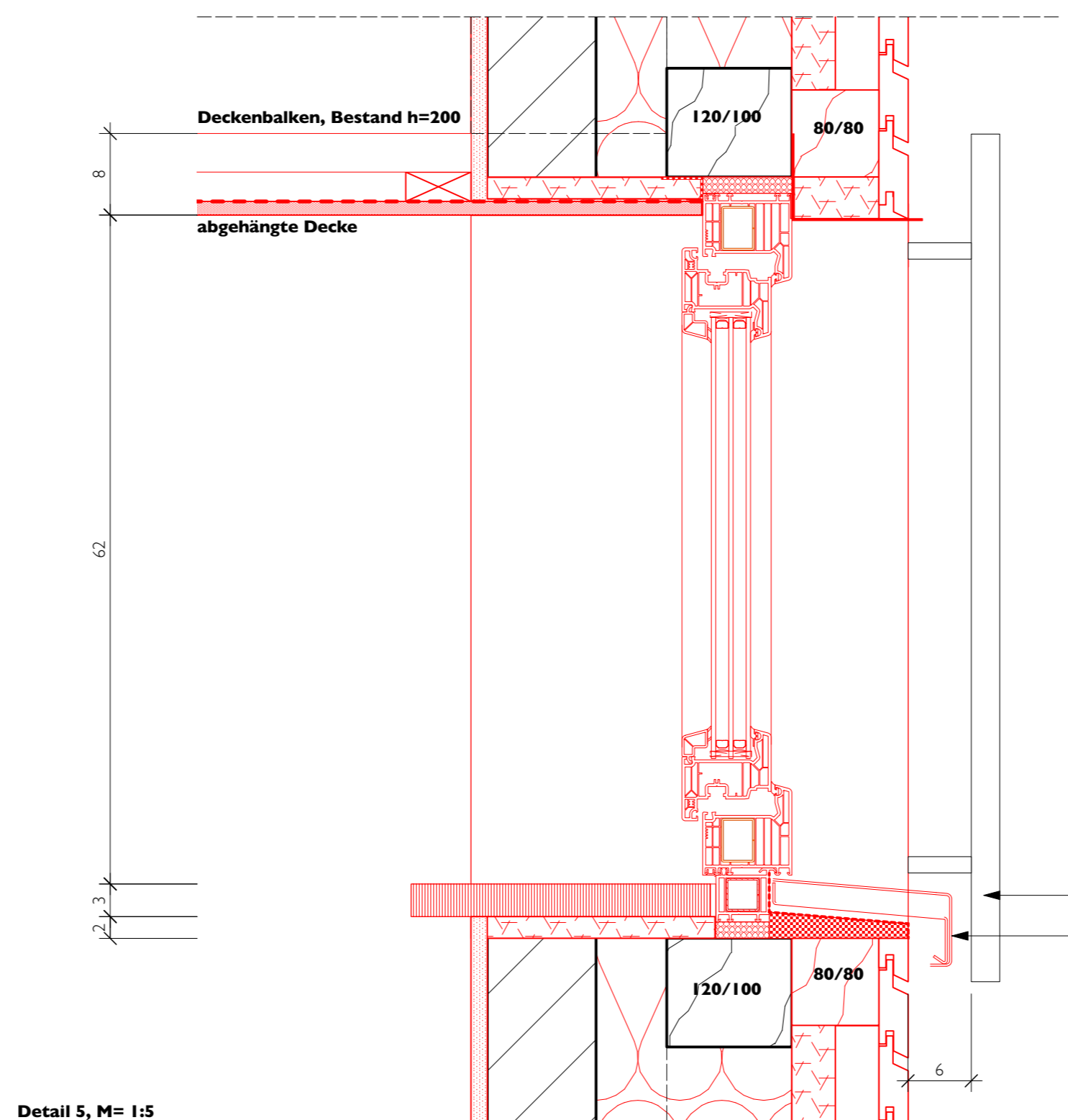

Detail 4, M= 1:5

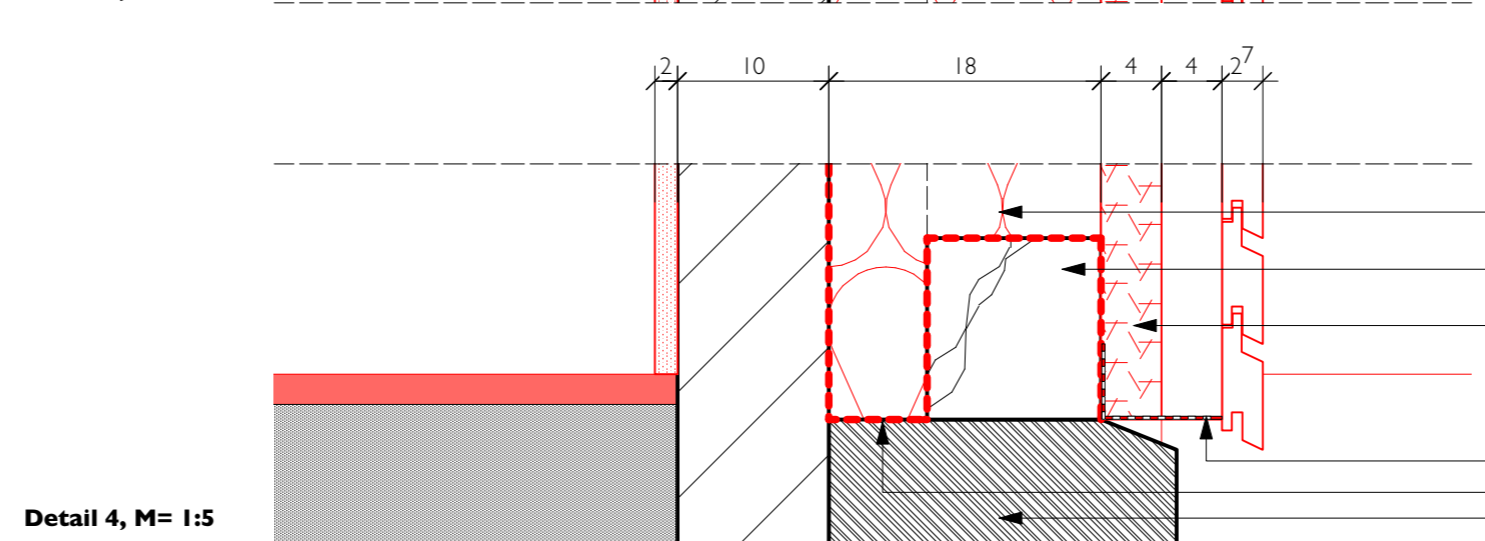

Fensterladen, Bestand
Alufensterbank

Einblasdämmung
Schwelle
Holzfaserdämmplatte
Insektengitter
Abdichtung
Natursteinsockel

Festlegung:
Alle angegebenen Maße sind **Fertigmaße** (identisch mit Bestandsmaßen)

Haftungshinweis:
Alle Maße sind vor Ort auf der Baustelle zu prüfen. Abweichungen und Unstimmigkeiten sind unverzüglich der Bauleitung mitzuteilen.

Index	Änderungen (s. auch Änderungswolken)	gez.	Datum

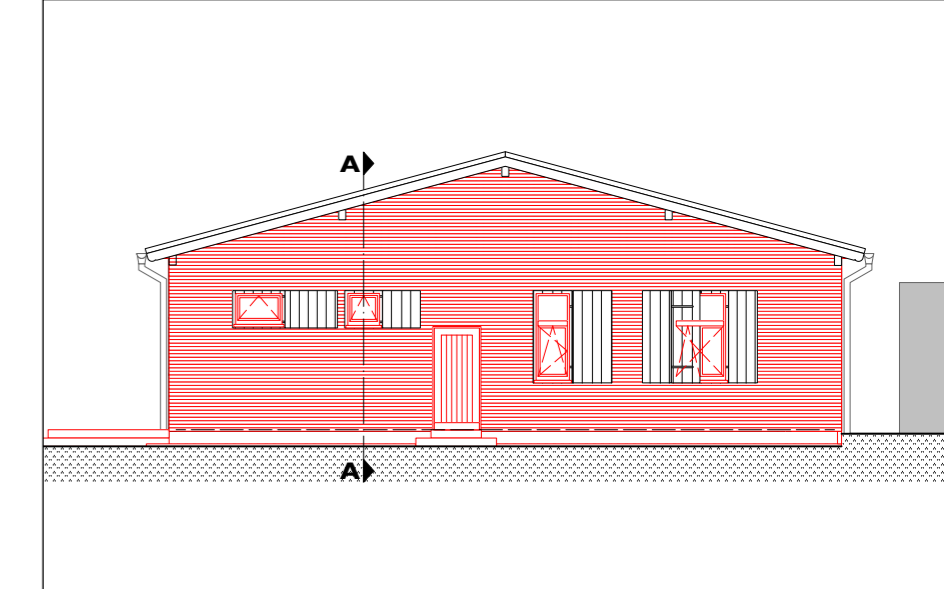

Planverfasser:

Bauherr:
Gemeinde Winnigstedt
über SG Elm-ASSE
Markt 3, 38170 Schöppenstedt

Projekt:
Sanierung DGH Winnigstedt
Roklumer Str. 2
38170 Winnigstedt
Flur 8 Flurstück 72/2

Planschlüssel	202306_A50_San	Planinhalt:	Sanierung Fassade West, Fassade neu	
gezeichnet:	BS	Planart:	Vertikalschnitt, Det 4-6	
geprüft:		Blatt-Nr.:	13	Maßstab:
Blattgröße:	DIN A 2	Datum:	19.03.2024	Index
				1:10;1:5
				00