

Anmerkung:

- ↘ Diese Angaben sind nicht im Liegenschaftskataster nachgewiesen.
- ↘ Diese Angaben sind noch nicht im Liegenschaftskataster nachgewiesen.

HPN Vermessung
Österreichisch bestellte Vermessungsingenieure

Dipl.-Ing. Wolfgang Möller
 Dipl.-Ing. Cornelius Bölsing

Dietrich-Banhoeffer-Str. 8
 38300 Wolfenbüttel
 Tel.: 05331 / 99 6 - 0
 Fax: 05331 / 99 6 - 299
 Email: info@hp- Vermessung.de
 Web: www.hp- Vermessung.de

Zeichnungsnummer: 23-01421/20041

LageSystem: UTM_Zone32 (WGS84) um: 0,993763

Bebauungsplanunterlage: Ansprechpartner: Gesthe Stähler-Balke

Gemeinde: Winnigstedt
 Flur: 3
 Flurstück: 8/1

Kartengrundlage: Aktualisierte Liegenschaftskarte
 Quelle: Auszug aus den Geodaten des Landesamtes für Geoinformation und Landesvermessung Niedersachsen
 © (2023)

Maßstab: 1:500 Datum: 08.10.2023

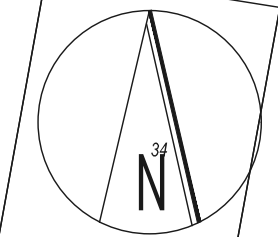

Quelle: Auszug aus den Geodaten des Landesamtes für Geoinformation und Landesvermessung Niedersachsen,
 © (2023)



Gemeinde Winnigstedt

Roklumer Straße - Feuerwehr
Bebauungsplan

AH 09.2024
 AH 06.2024
 AH 02.2024

Stand: § 10 (1) BauGB

Dr.-Ing. W. Schwerdt Büro für Stadtplanung Partnerschaft mbB - Waisenhausdamm 7 - 38100 Braunschweig